Office des affaires communales et de l'organisation du territoire
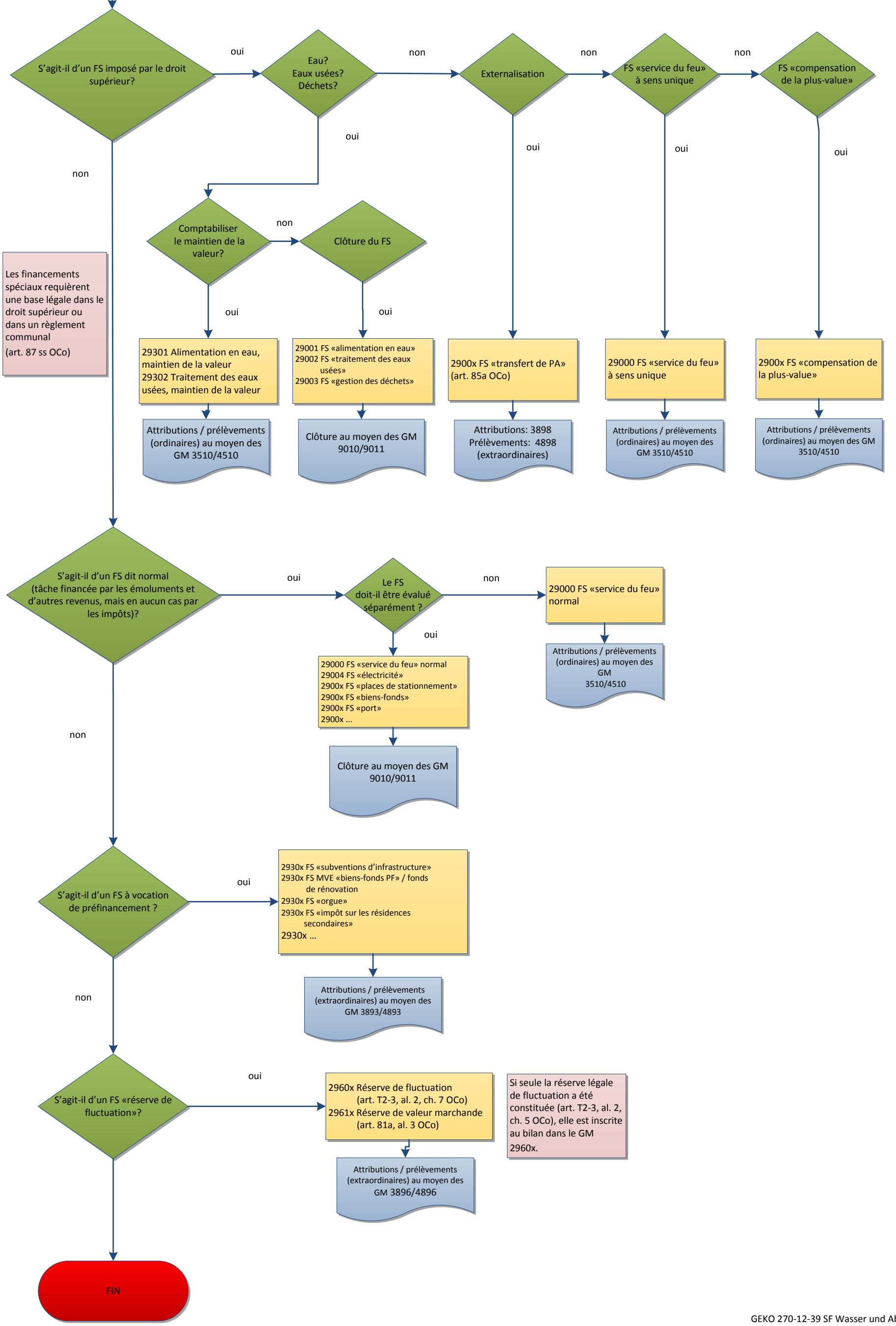
Financements spéciaux: codification comptable selon le MCH2